BATMAN

f. 1,35 BF. 20 CLASSICS nummer 61 S

Robin, de bondgenoot van Batman!

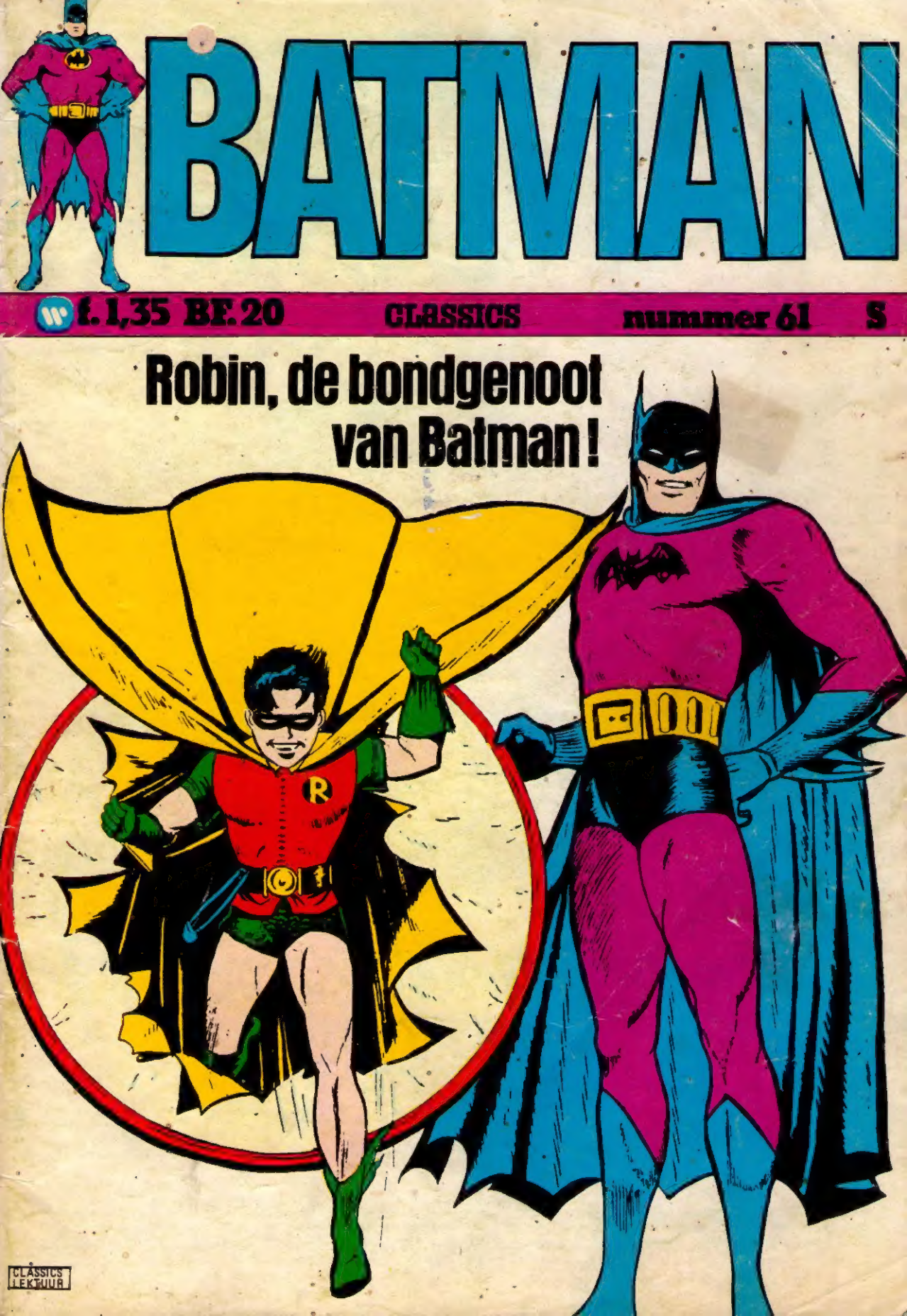

CLASSICS LEKTUUR

COMMANDO CLASSICS

Superspannende oorlogsavonturen! Van de eerste tot de laatste bladzij boordevol aktie!

BATMAN CLASSICS verschijnen eenmaal per maand. Copyright (c) 1975 National Periodical Publications Inc. Alle rechten voorbehouden. Een uitgave van WILLIAMS NEDERLAND B.V. Alleenverkoop in Nederland: B.V. Uitgeversmaatschappij WILLIAMS NEDERLAND, Postbus 5028, Naarden; in België: N.V. WILLIAMS LEKTUUR, Postbus 5, 2300 - Turnhout.
Printed in Hungary - 1975.

BATMAN presenteert zijn sensationele vondst van de Wondertiener...

RENEWED © NATIONAL PERIODICAL PUBLICATIONS, INC., 1968.

© 1940 BY DETECTIVE COMICS, INC.

VOLG DE GRUWELIJK SPANNENDE AVONTUREN VAN SUPERMAN, DE MAN VAN KRYPTON!

Uit het verleden van...

ROBIN

Ik ben BATMAN! Ik wil je helpen die moordenaars te pakken! Ze hebben zuur op die trapeze-touwen gedaan. Maar je KAN niet naar de politie gaan! Kom mee...dan zal ik je zeggen WAAROM!
WAT..... WIE??

Waarom kan ik dat NIET doen?
Omdat deze stad geregeerd wordt door Baas Zucco! Als je vertelde wat je weet, zou je binnen 't uur dood zijn! Ik zal je 'n poosje bij mij thuis verbergen!

Batman denkt terug aan de tijd dat ook zijn ouders slachtoffers van 'n misdadiger waren....
Mijn ouders werden óók door 'n misdadiger gedood! DAAROM heb ik m'n leven gewijd aan 't UITROEIEN van die lui!
Dan wil IK dat OOK! Neem me alsjeblieft MEE!

Batman aarzelt, maar 't bezorgde gezicht van de jongen roert 'm diep....
Enfin...jij en ik zijn allebei slachtoffers van een zelfde daad! Goed dan....ik maak je tot m'n hulpje! Maar ik waarschuw je....ik leid 'n gevaarlijk leven!
Ik ben niet bang!

Die avond leggen twee vastberaden figuren 'n onvergankelijke eed af!
En zweer dat we samen tegen misdaad en korruptie zullen strijden...en dat je nooit van 't pad der rechtvaardigheid zult AF-WIJKEN!
Dat ZWEER ik!

De training begint....
Ik heb dit al gedaan sinds ik VIER JAAR was!
Wat zwaaien aan touwen betreft, zou je me best nog wat kunnen LEREN!

Boksen....
En dan versnel je je stoten en zet je schouder erachter! Als je dat goed doet, kan je even hard slaan als 'n vedergewicht kampioen!
ZO, Bruce?

Judo....
Goed zo! Nou zal ik je een ANDER truukje leren!

En zo wordt Dick Grayson door 't lot veranderd in dat verbazingwekkende fenomeen.... die jonge Robin Hood van vandaag....ROBIN, de Wondertiener!

Uit het verleden van...

ROBIN

Binnenin 't geheimzinnige huis....
Alsjeblieft, baas! Hier is de oogst van de week!
't Is niet genoeg! ZIE je! Je moet méér geld uit je klanten persen, zie je! Ik wil dat je naar de slagers, kleermakers, wasserijen en de rest gaat, en ze uitmelkt! ZIE je?

ALLEMAAL, begrepen? Zelfs de krantejongens en de rest van dat kleine grut! En als ze niet méespelen, weet je wat je te doen staat. Zie je? BEGIN MORGEN-AVOND!

Morgenavond! OE!! Dat ga ik BATMAN meteen vertellen!

Volgende avond bij een kleermaker....
Maar ik kan je niet méér betalen! Ik HEB 't niet!
VERSIER 't!
Zo NIET....

Plotseling, vanachter.....
PRAAT niet zoveel!

HOL....net wat ik DACHT!

Als je baas Zucco ziet, zeg dan dat BATMAN hier was.....! Tot ZIENS, heren!

In een slagerij....
Betalen....anders zal je....wat....??

Uit het verleden van...

ROBIN

Batman raast als een CYCLOON door de zaal en gooit de speeltafels om....
Hij gooit al 't geld op de GROND!
PAK 't!
HET GELD!

Nu niemand ze vanwege 't gevecht kan tegenhouden worden de spelers wild.... en graaien al 't geld bijeen!
Honderd dollar! JIP-PIE! Dit is m'n kans om m'n VERLIES terug te krijgen!
Ze nemen alle centen mee!
Ze breken de boel af! Laat ZUCCO dat maar niet horen!

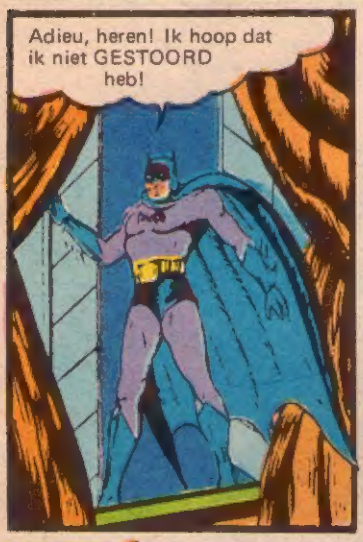
Adieu, heren! Ik hoop dat ik niet GESTOORD heb!

Bij een wasserij....
En zeg tegen Zucco dat-ie ZELF gewassen moet worden!
WASSER

In de winkels waar Zucco's speel-automaten staan....
Wat moet ik tegen Zucco's mannen zeggen?
Zeg gewoon maar...Batman!

'n Uur later...
En toen kwam Batman...
BATMAN? Hou OP over Batman! Zie je! Die kerel loopt m'n bezittingen in en uit en niemand houdt 'm tegen! IK ben de BAAS van deze stad, ZIE je? Niemand kan me dat AANDOEN! Zie je!

Zeg, baas...dit pakje kwam net per expresse voor je!
Nou, Blade, maak 't dan OPEN!

Wel alle....'n vleermuis!
Moet van BATMAN zijn!
Kijk! Er zit een briefje in de doos!

Uit het verleden van...

ROBIN

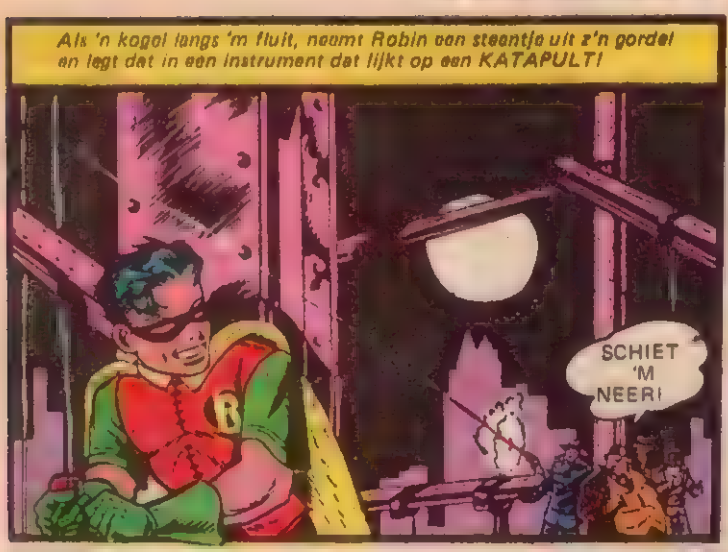
Als 'n kogel langs 'm fluit, neemt Robin een steentje uit z'n gordel en legt dat in een instrument dat lijkt op een KATAPULT!
SCHIET 'M NEER!

Net als David tegen Goliath, bevecht Robin de gangsters!

IN DE ROOS!!

Een geweldige sprong.

Een enorme zwaai.....

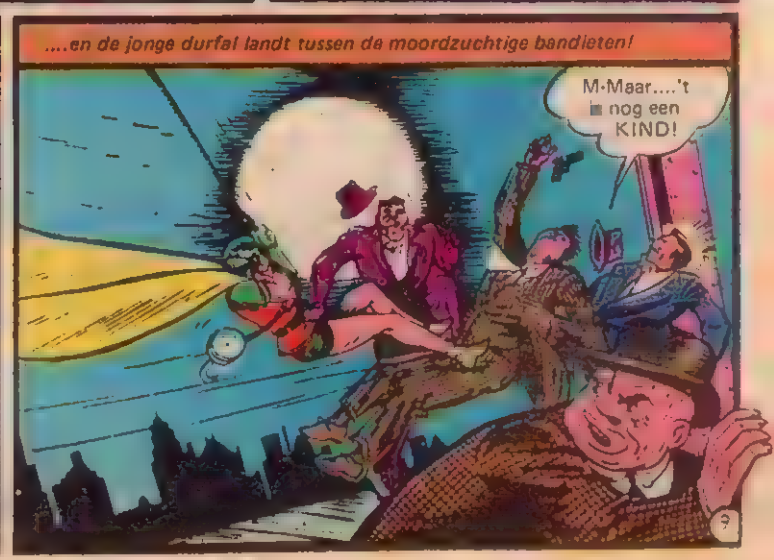
....en de jonge durfal landt tussen de moordzuchtige bandieten!
M-Maar....'t nog een KIND!

Uit het verleden van...

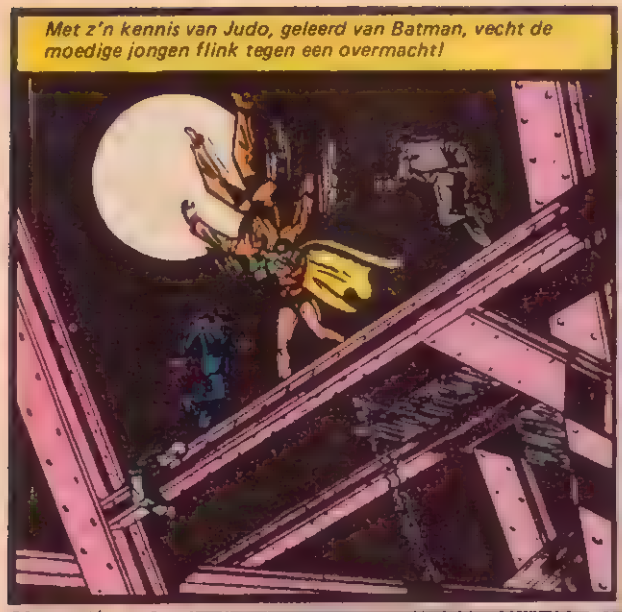

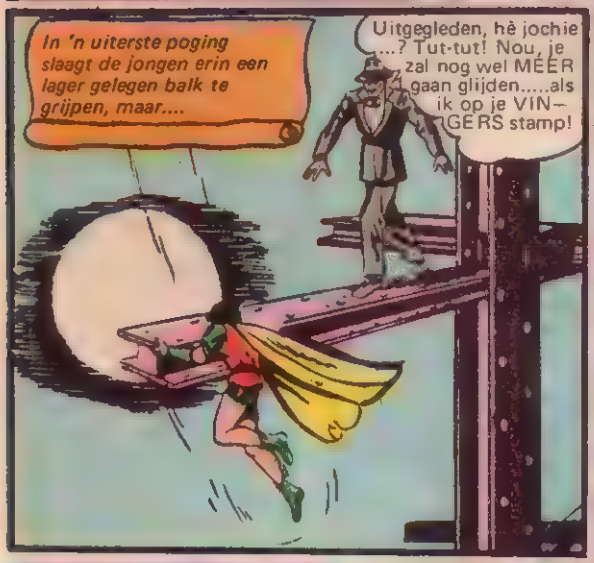

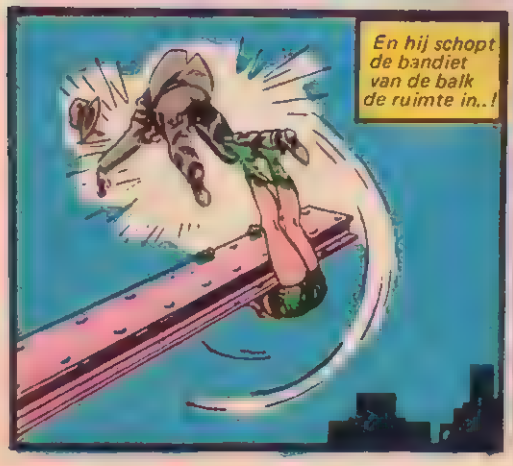

ROBIN

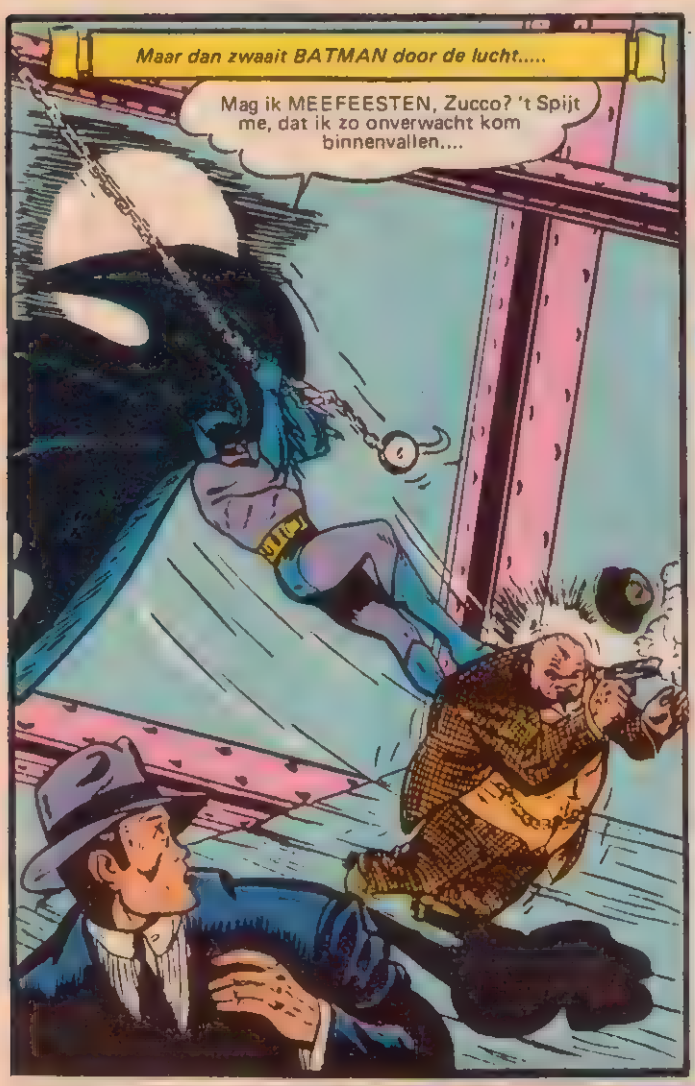
Maar dan zwaait BATMAN door de lucht.....
Mag ik MEEFEESTEN, Zucco? 't Spijt me, dat ik zo onverwacht kom binnenvallen....

....maar je zal nooit weten hoe FIJN ik dit vind!

BATMAN! Ik ga er vandoor!

Plotseling valt er 'n lasso om Blade's nek en rukt hem van de balk af!

Terwijl de gangster bungelt, haalt Batman 'n flesje te voorschijn....
Weet je wat er in dit flesje zit, Blade? ZUUR...hetzelfde zuur dat jij aan de trapezetouwen van de Graysons smeerde...en dat zal jouw touw wegvreten...tenzij je een bekentenis tekent.... met alle NAMEN erin!
Ik BEKEN! Haal me op! HAAL ME OP!

Blade tekent 'n volle bekentenis!
ZUCCO zei dat ik 't moest doen! Dat ZWEER ik!
JIJ VUILE VERKLIKKER!

Uit het verleden van ROBIN

Eindeloos spannende avonturen met BATMAN en ROBIN

Elke maand verschijnt er een nieuwe uitgave van Batman Classics. Koop hem!

BATGIRL IN DE "EXPLOSIEVE CIRKEL"

Er zijn in een grote stad als GOTHAM CITY evenveel verschillende HUIZEN als er BURGERS zijn die erin WONEN....

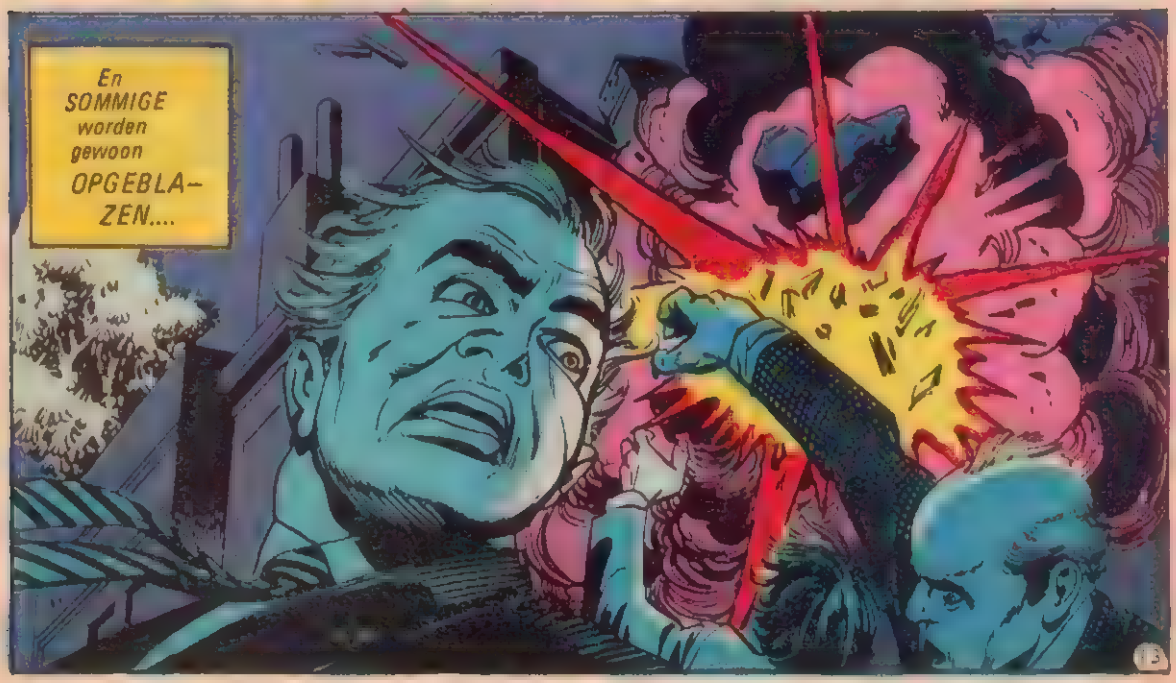

En uit de verkoolde resten van wat 'n huis WAS verschijnen fragmenten van 'n aanwijzing....een BIBLIOTEEKBOEK....

Later, in een ander huis, dat van de politiekommissaris Gordon en z'n dochter-bibliotekaresse, Barbara (BATGIRL) Gordon...
Als jij zou kunnen uitvinden wie dit boek leende, Babs... hebben we misschien de identiteit van de vermiste BOMWERPER....
...of dat van 'n SLACHTOFFER dat nog onder het puin ligt!
HET IS JOUW STAD NEEM DIE!

Hmm....uitleenkaart is weg....index-kodenummer gedeeltelijk vernietigd! Alleen genoeg over van de tekst en titel...
...om 't te identificeren als 't nu populaire "Weg met de establishment" boekje....

....getiteld: "Het is jouw stad... NEEM die!"
Geef me tot morgenochtend, als de biblioteek opengaat, paps! Dan zoek ik 't uit!

Zodra ze alleen is, laat Babs haar masker vallen en wordt de dynamische BATGIRL....
Kon 't paps niet laten merken, maar dat boek gaf me meteen 'n herinnering!
Hoe kon ik 't VERGETEN? 't Kontrast tussen dat VRESELIJKE boek...

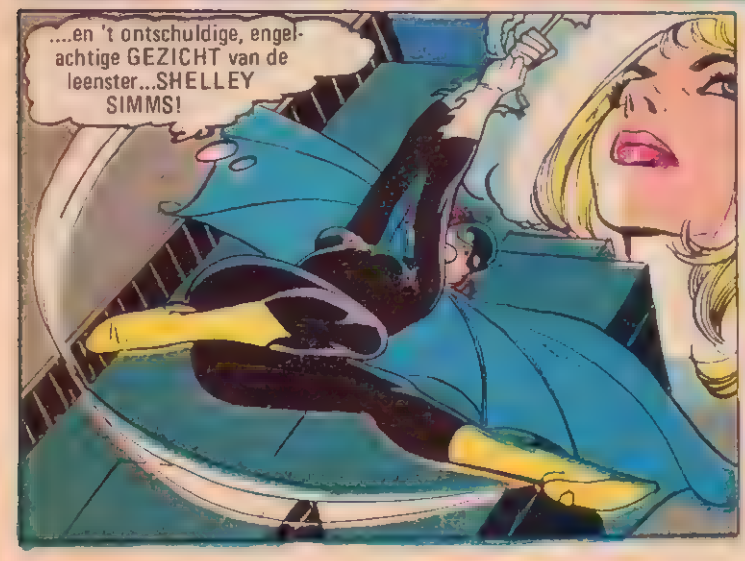
....en 't ontschuldige, engelachtige GEZICHT van de leenster...SHELLEY SIMMS!

Dank zij m'n FOTOGRAFISCH GEHEUGEN...heb ik geen moeite me haar adres te herinneren...

Ze woont in 't hart van 't "we doen wat" distrikt!

HELA! Kijk 's wat een KLOFFIE!
Je zit er helemaal NAAST, zeg! Dat is BATGIRL....gewoon plaatselijke "ESTABLISH MENT"!

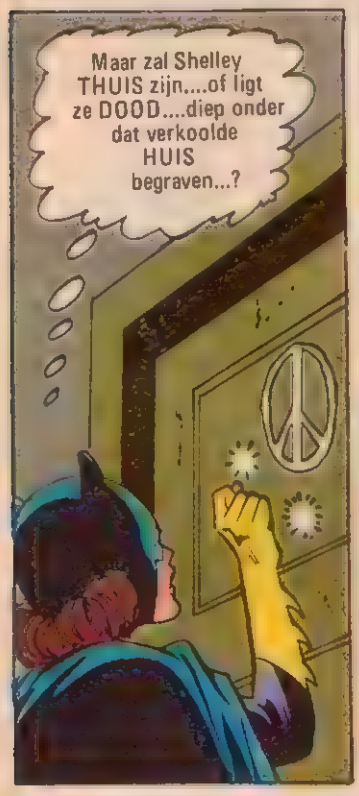
Maar zal Shelley THUIS zijn....of ligt ze DOOD....diep onder dat verkoolde HUIS begraven...?

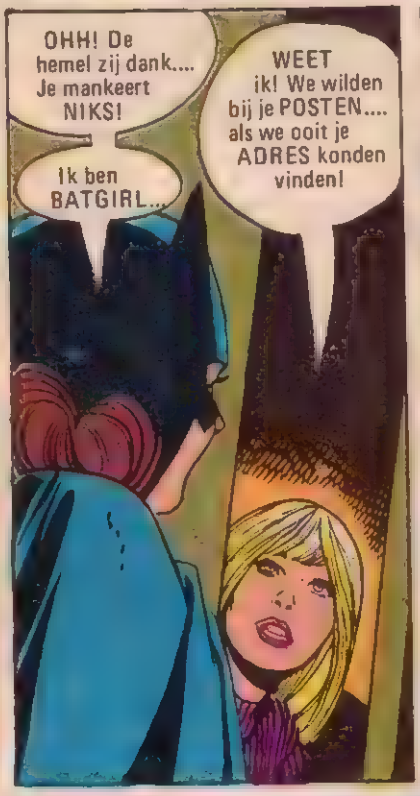
OHH! De hemel zij dank.... Je mankeert NIKS!
Ik ben BATGIRL...
WEET ik! We wilden bij je POSTEN.... als we ooit je ADRES konden vinden!

"WE"? Wie zijn.... WE?
Onze "V.P."..... "VREEDZAAM PROTEST" groep!
Maar waarom kom je hier?

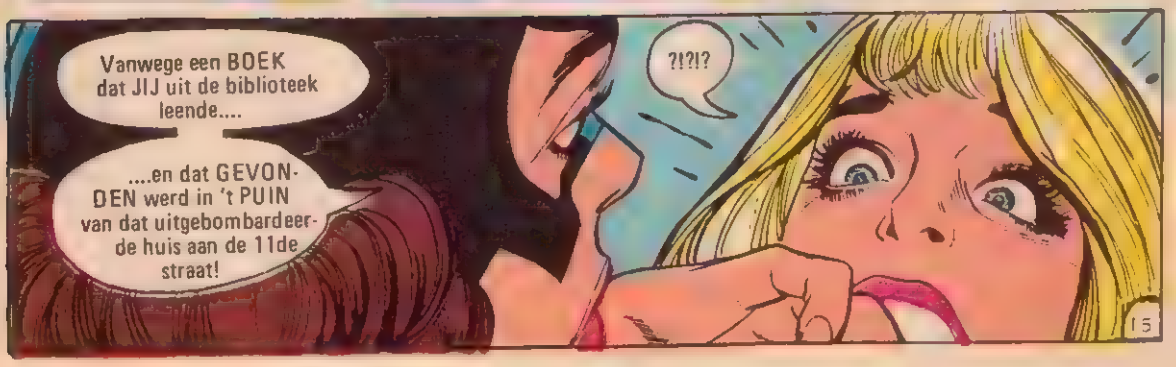
Vanwege een BOEK dat JIJ uit de biblioteek leende....
....en dat GEVONDEN werd in 't PUIN van dat uitgebombardeerde huis aan de 11de straat!
?!?!?

SHELLEY, je ziet zo BLEEK....
Ik....ik ben OKAY! Ik heb JOUW hulp niet NODIG! DON-DER OP!

Val me niet LASTIG! Ik kan m'n RECHTEN! Je bent buiten de WET.... hebt geen recht me te ondervragen...!
SLAM

Minuten later...
Had zo'n gevoel dat Shelley weg zou gaan zodra ze dacht dat ik vertrokken was....
Ze ging wel erg snel tot de AANVAL over.... net of er iemand BESCHERMT.....die BOM-plaatser?
Als-ie zich schuil-houdt.... zal ze 'm willen waarschuwen over dat biblioteek-boek!

'n Kronkelend spoor door smerige achterstraatjes....
Ze bleef maar achterom kijken.... alsof ze verwachtte GEVOLGD te worden!
Hoop dat ze me niet ZAG....
VOOR HET BLOK, BABY!
P.M. THEATER

't Donkere teater binnen-geand....
VOLKS MACHT.....NU!
NU! NU! NU!
Hier achterin zien ze me niet...en ik kan zien met WIE ze kontakt maakt!
VOLKS MACHT!

Plotseling, van achteruit....
Hoe staat 't met de DOLLE MINA'S?
Laat ONS meedoen!
Ja.... nu MET-EEN!

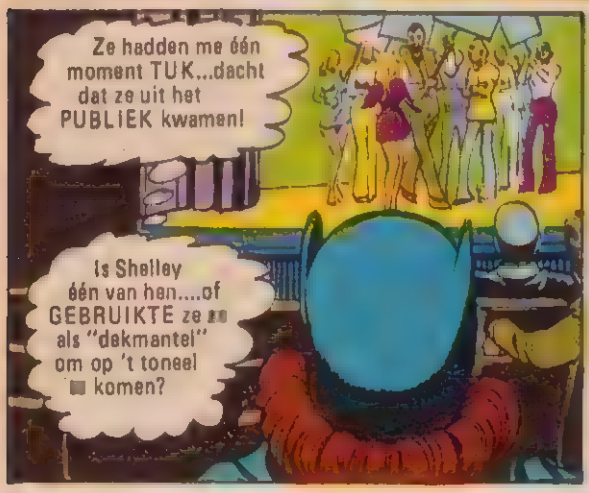
Ze hadden me één moment TUK...dacht dat ze uit het PUBLIEK kwamen!
Is Shelley één van hen....of GEBRUIKTE ze als "dekmantel" om op 't toneel komen?

Ma!...je zit in de puree! Die BOM van vanavond!
Ik WEET dat je 't niet deed! Maar zeg dat maar 's tegen BATGIRL en de prinsemarij.....
BATGIRL...? Hoe wist ZIJ...?

Ze had dat boekje dat ik voor JOU uit de bibliotheek haalde...en volgde me hierheen!
Da's dan pech.... voor HAAR!

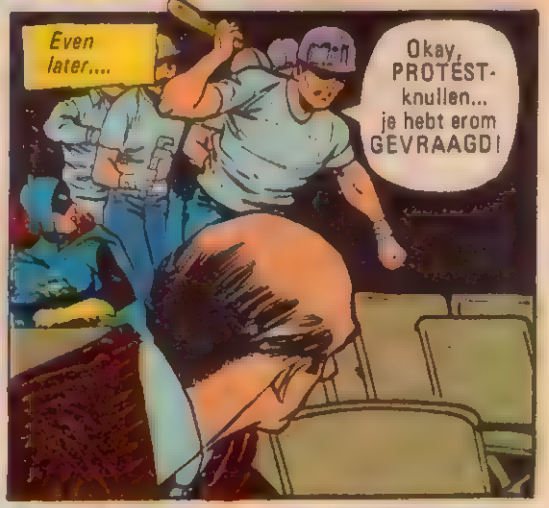
Even later....
Okay, PROTEST-knullen... je hebt erom GEVRAAGD!

Had me bijna WEER laten beetnemen! Hun slagwapens zijn net zo NEP als ZIJ!
Dit moet zijn wat ze noemen "totale meesleping van het publiek"!

Maar Batgirl is er totaal....en WEZENLIJK bij betrokken....

Haar hoofd tolt van die slinkse aanval, en ze vecht tegen golven van duisternis.....
Nee.... niet NOG 's!

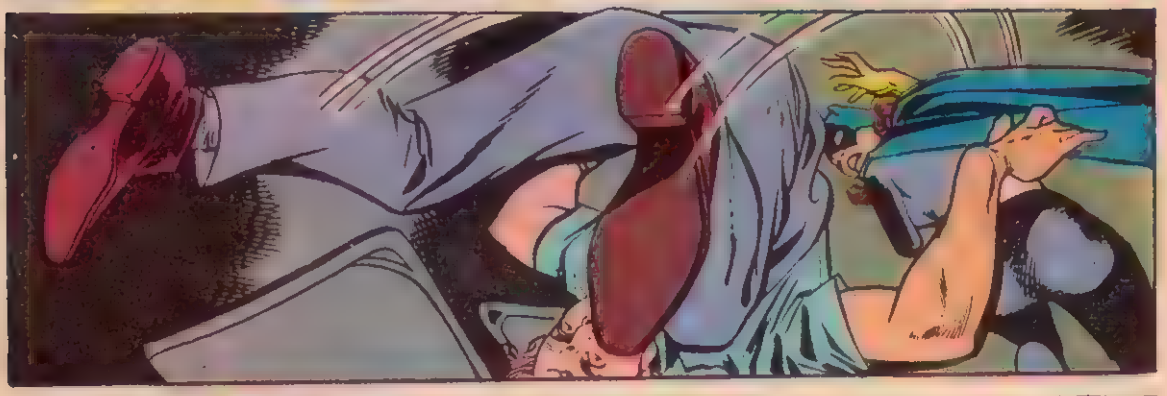

Maak 'r VLUG koud... voordat 't PUBLIEK dit merkt....

Later, in een ondergrondse kelder, dringen er STEMMEN door tot haar bewustzijn....
Mal....en onovereenkomst van GEEN-GEWELD dan? Waarom DIT--?
Omdat JOUW stomme manier niet WERKT, Shelley....hoe dan ook!

Oh, Mal, baby! Je houdt me voor de gek....je probeert me OVERBLUFFEN, hè?
MIS! Jazeker....ik HEB dat gebouw opgeblazen! DE manier om ze wakker schudden! En ik heb NOG een in petto....die ze op hun BENEN zal doen TRILLEN!

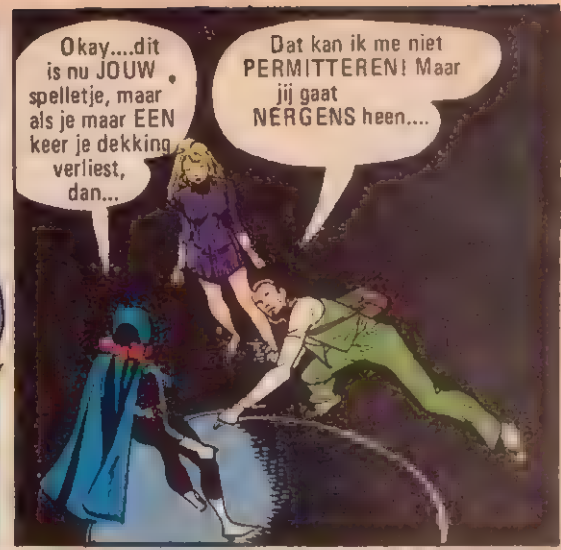

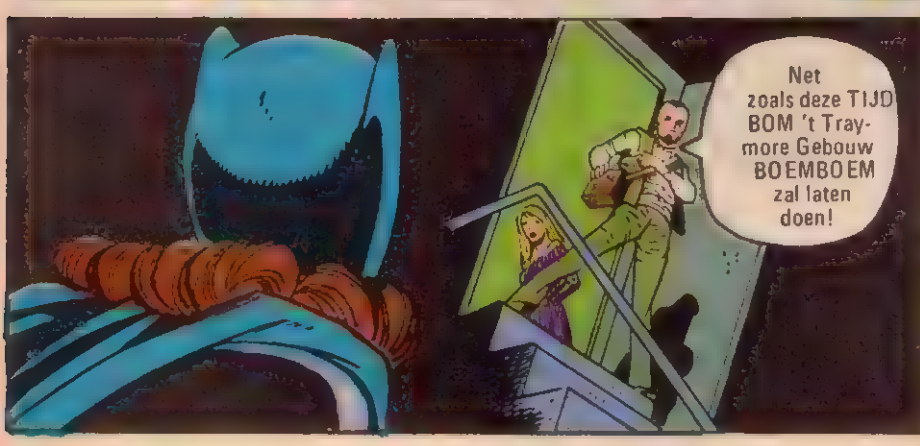

Op de volgende pagina:

"EEN VAN ONZE MIJLPALEN WORDT VERMIST!"

Gotham Gazette

"Een van onze mijlpalen vermist!"

't Opblazen van een vermeende "bommenfabriek" doet Batgirl belanden in een.....

"EXPLOSIEVE CIRKEL"...

....als ze de lieflijke Shelley Simms volgt naar 't "hol" van Mal....een militante terrorist!

Als je één stap buiten die KRIJTCIRKEL zet, Batgirl...is 't BOEM...en je bent DOOD!

Mal...ik kan DEZE manier van vechten tegen de establishment niet waardéren! We moeten 't gewèldloos doen!

Poeh! Op DIE manier breken we hun macht NOOIT, Shelley!

Ziezo! Nou is de ondermijnde vloer GEAKTIVEERD ....en Batgirl kan ons niet meer beletten het Traymore Gebouw op te blazen!

't Traymore Gebouw....één van Gothams voornaamste historische "mijlpalen"! Waarom is DAT z'n doelwit?

Moet m'n blik gericht houden op waar die schakelaar WAS ...misschien m'n rèdding!

't Kan Mels verkrampte wraak op de maatschappij zijn...maar waarom SHELLEY er dan in betrekken?
Kon ik die lichtschakelaar maar OMHOOG krijgen....

Dat zou 't vloer-detonator-circuit stroomloos maken!
De plek zit vast in m'n geheugen...zo-wat twee meter hiervandaan! Binnen bereik van m'n cape....
....die LICHT genoeg kan zijn om NIET de gevoelige vloer-kontakten in werking te stellen....als ik MIS!

Haar spieren spannen zich als ze 'n blindelingse worp naar 't kleine, onzichtbare doel voorbereidt....

'n Snelle worp...precies in de ROOS! Maar de tuimelschakelaar blijft halverwege hangen..... midden tussen LEVEN EN DOOD!

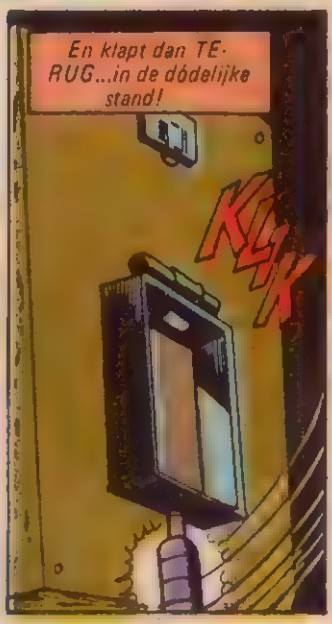
En klapt dan TE-RUG...in de dódelijke stand!
KLIK

M'n cape... waş LICHT!

Moet ZWAAR–DER zijn! Maar.... met WAT? Hoe kan ik die VER-ZWAREN?
Mal zei "Als je één voet buiten.."
M'n LAARS! DIE zal wel ZWAAR genoeg zijn....
....om de scha-kelaar om te zetten! Maar ik krijg maar één kans!
Kan deze laars niet terug-trekken zonder de VLOER raken....als ik MIS!
'n Zenuwslopend besluit in 't pikkiedonker....
...'n laag boven de onzichtbare vloer uitgevoerde opworp....een zwart gat dat dreigt 'n eeuwige duisternis te worden....
....als ze FAALT!

'n VOLMAAKT lange-afstands "SCHOT"! De schakelaar gaat OMHOOG....en BLIJFT daar!
En de plotselinge verlichting toont een trillende...maar triomfantelijke BATGIRL!

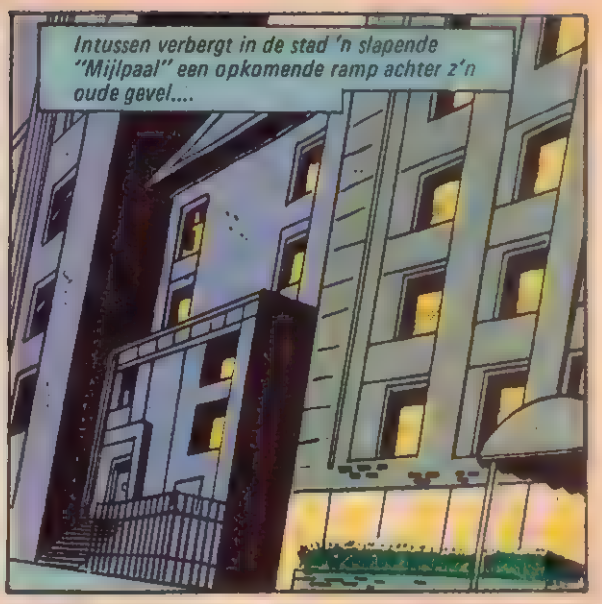
Intussen verbergt in de stad 'n slapende "Mijlpaal" een opkomende ramp achter z'n oude gevel....

Okay, Slavin.... ik heb m'n BOM-PLOEG en 't PAKJE meegebracht...! Kom op met JOUW aandeel!

Ik heb 't HIER, Mal...in deze diplomatentas....$ 10.000 in kleine coupures.....zoals je geëist had!

Maar denk erom...ik sta niet achter jouw smerige "zaakje" ...dit is iets PERSOONLIJKS!
Ja-ja... 'n MILJOEN persoonlijke DOLLARS! Jij koopt dit rotte stuk klasse-symbool van rottige vriendjes....

....om 'n LUXE WOLKENKRABBER neer zetten.....en dan haal je de GROTE buit binnen! Maar....de "Monumentenzorg"-lui NEPPEN je.... willen je 't niet laten AFBREKEN! Dus ben IK van NUT voor je....omdat dat mijn specialiteit is!

Vooruit, Slavin, baby....leg de poen in m'n hand, en we gaan aan de slag!
Jij bent NET zo slecht als HIJ, Mal! Je gebruikt onze zaak... voor persoonlijk GEWIN!

STOMME GRIET! Ik neem 'n taktiek van de VIJAND over...
...en FINANCIER onze campagne om ZIJN rotwereld te vernietigen!

Als de bomploeg aan 't werk gaat....
Moet er vandoor.... M'n ALIBI opzetten voor als dit de LUCHT ingaat!
De schuld aan ONS....en JIJ gaat VRIJUIT!
Dat vind ik BEST.... we WILLEN dat ZIJ onze BOODSCHAP krijgen!

Ik HEB je boodschap al, Mal....LUID en DUIDELIJK!
BATGIRL....?!

NEE, Mal! NIET NOG 's!
AAGHHH!

LAAT LOS.....!
BLAMM

SHELLEY!
Vergeet MIJ maar, Batgirl! Pas op JEZELF..... ACHTER je!

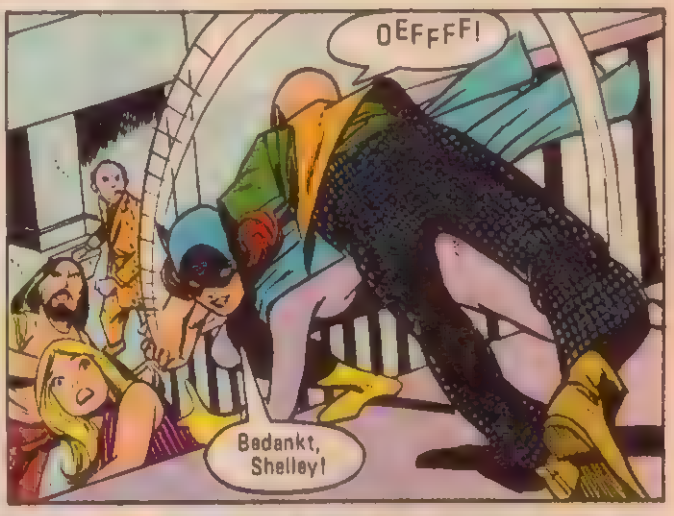
OEFFFF!
Bedankt, Shelley!

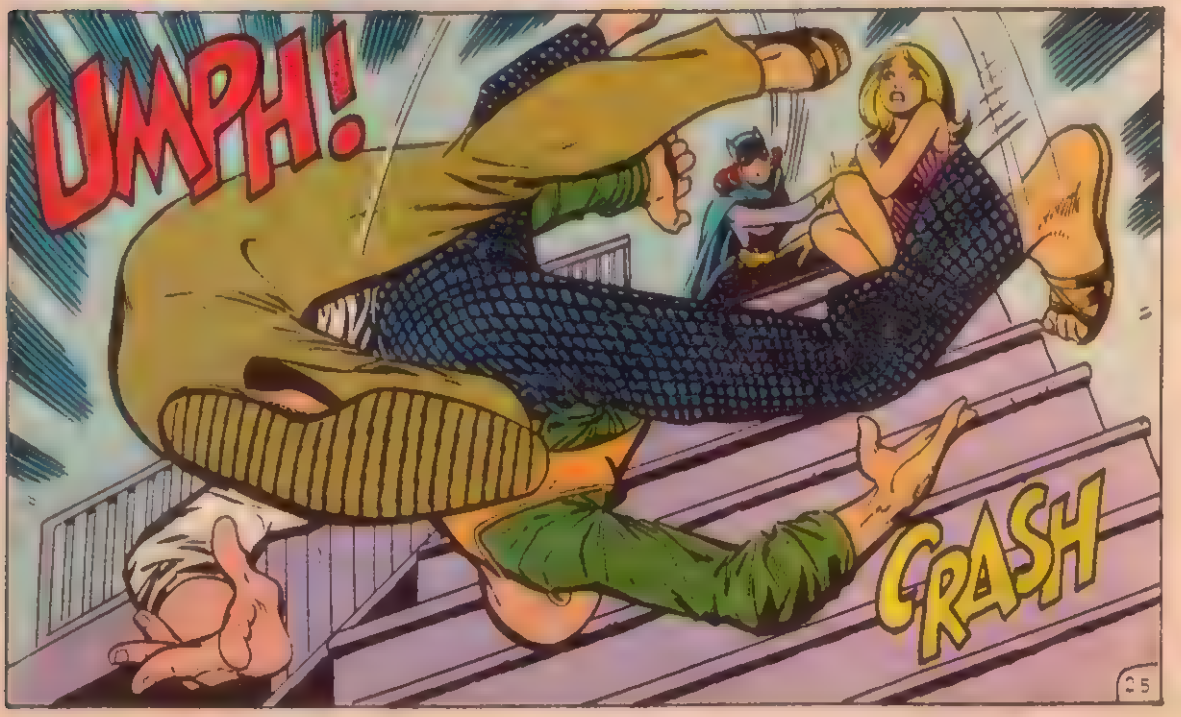
UMPH!
CRASH

Batgirl verziekte de zaak! Moet hier VANDAAN zien te komen...

Op weg naar 'n 'EXPLOSIE' ..mr.Slavin...?

Bedankt dat je ons op weg hierheen even BELDE, Batgirl!
Ik betreur bijna dat korte oponthoud, agent! Als ik de tijd beter berekend had, zou ik Shelley hebben kunnen redden....

IK misschien OOK.... als ik toevallig EERDER langsgekomen was! Jammer dat ZIJ moet opdraaien voor 'r bommenvrindjes...!
Gooi 't maar over 'n ANDERE boeg, mr.Slavin! We zùllen 'r redden....en zij zal je terecht laten komen waar je HOORT!

Later, in 'n ziekenhuis....
't Was kantje-boord, Shelley! Maar misschien zie je NU dat jouw levensstijl 't niet WAARD is!
Jouw generatie en de mijne hebben nog steeds verschillen, Batgirl....maar niets kan worden opgelost door EXPLOSIES!
En....ik heb iets geléérd.... en dat is MIJN levensstijl!

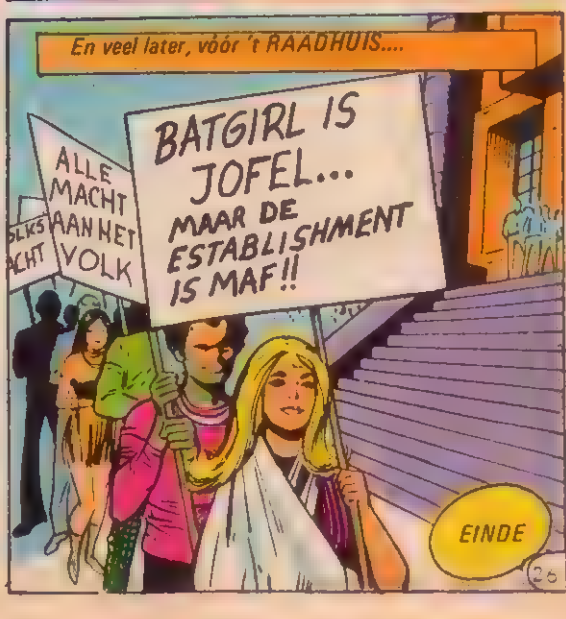
En veel later, vóór 't RAADHUIS....
BATGIRL IS JOFEL... MAAR DE ESTABLISHMENT IS MAF!!
ALLE MACHT AAN HET VOLK
EINDE

BATMAN Maan van de Wolf deel 2

Deel 1: "De Nacht van de Wolf" kun je lezen in Batman Classics nr. 60!

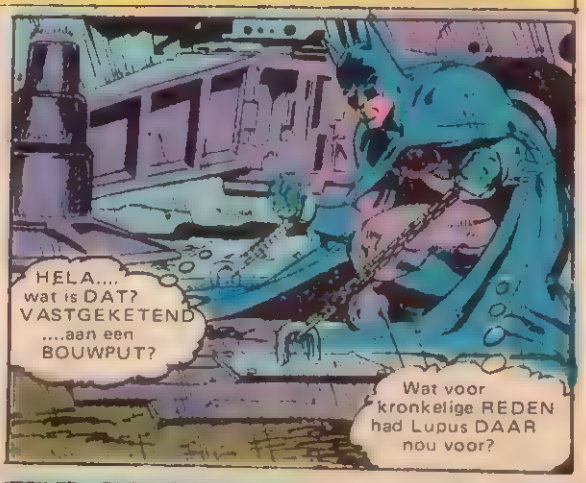

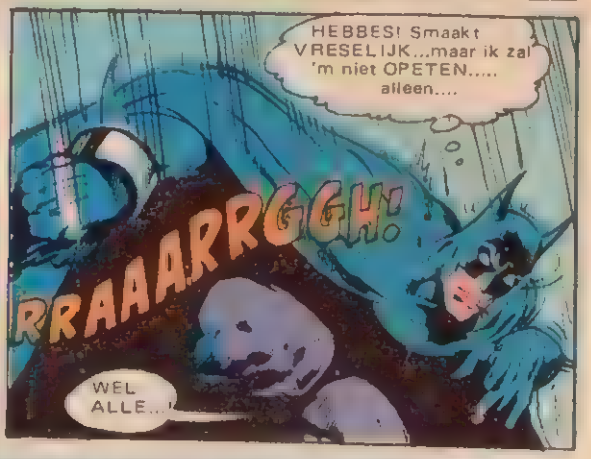

Deze knul draagt beslist GEEN masker....

....en ik krijg 't onplezierige gevoel dat Lupus me bestemd heeft voor z'n DINER!

Nou, ik stel 'm niet graag TELEUR....

...maar ik ben niet van plan de HOOFDSCHOTEL te zijn van wie dan ook.... UNNFFF!

PFOEI..... 't is GELUKT! M'n oren tuiten van dat schot.... maar die ruighaarige is er ERGER aan toe!

Die zal wel lang genoeg VERSUFT blijven....zodat ik deze vervloekte SLOTEN kan openen...als ik snel ben!

En hij werkt inderdaad erg snel....want de bemantelde kruisvaarder heeft vele uren, vele jarenlang, geoefend in 't openen van de meest gekompliceerde SLOTEN....met het meest vreemdsoortige GEREEDSCHAP.....

Hij STAAT alweer....in minder dan de HELFT van de tijd, die ik DACHT!

...en dat is toch nog twee sekonden LANGER dan ik nodig had om me bevrijden!...
...en iets te DOEN!
Weet niet WAT dat voor wezen is.... en waar 't VANDAAN komt...maar z'n uithoudingsvermogen is ONNATUURLIJK!
ALLE klappen die ik uitgedeeld heb zouden 'n NORMAAL mens voor UREN uitgeteld hebben!
Batmans keiharde hand beweegt zich met bliksem-snelheid.....
Maar als Rulgie BLIJFT aanvallen, blijf ik MEPPEN.....en een goed geplaatste KARATE-SLAG tegen de zijkant van z'n kop moet....
...maar 'n harige KLAUW is SNELLER!
AAAHHH.. z'n greep lijkt wel.... STAAL! Kan niks doen....
....en z'n vrije hand zal me VER-SCHEUREN!
Ik raak 'm met AL m'n KRACHT....
....en ik slaag er alleen maar in....
...'m razend te maken!
UNNGGHH! M'n...ARM!

ARROOOO

Maar terwijl Batman zich omdraait om de aanval op te vangen, VALT hij onder de wilde razernij van 't beest...dat onderbewust zich herinnert dat de kruisvaarder degene is, die verantwóórdelijk was voor Anthony Lupus' huidige toestand.....

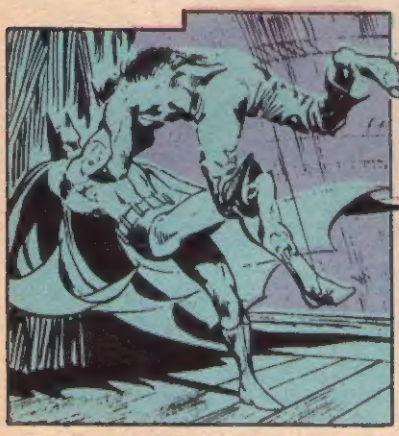

.....en voor de diepe ZIELEANGST die 't harige wezen voelt.....

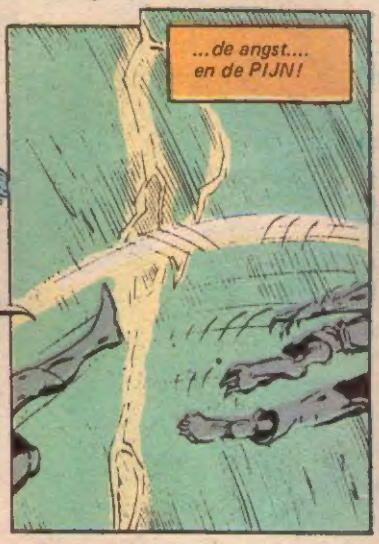

Nogmaals werpt 't beest dat Anthony Lupus is zich voorwaarts.... maar wordt plotseling gestopt door een ANDER geworpen voorwerp....

Dan begint hij langzaam te beseffen dat hij geen zwakte...geen PIJN voelt... dat 't harde staal dat z'n harige vel doorboorde 'm helemaal NIKS doet....

....en als 't mogelijk is dat 'n beest GRIJNST, dan DOET Anthony Lupus dat, terwijl hij de staaf eruit trekt....

EPILOOG:

CLASSICS LEKTUUR

Einde.

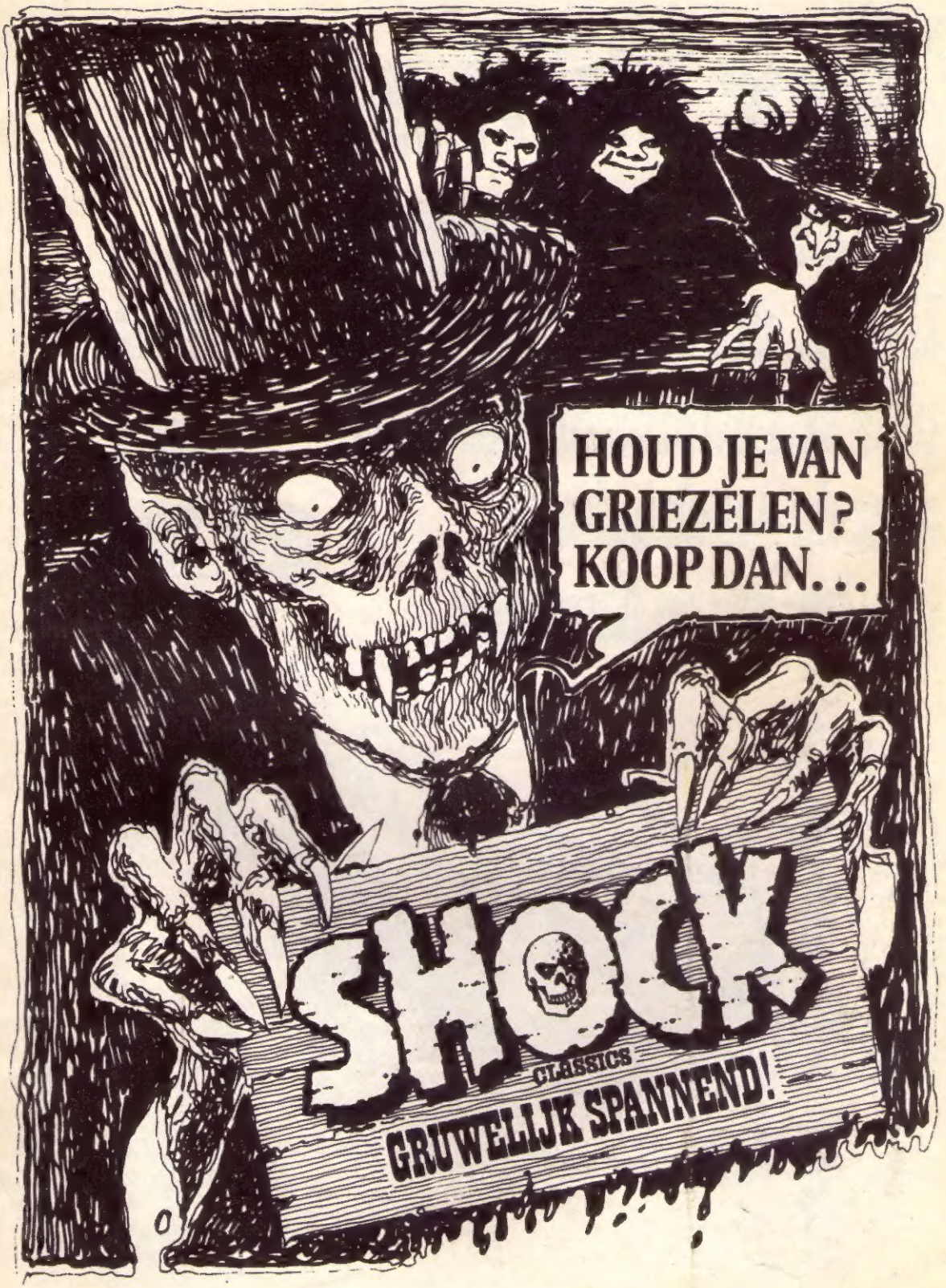
HOUD JE VAN GRIEZELEN? KOOP DAN...
SHOCK
CLASSICS
GRUWELIJK SPANNEND!

Tex Willer

**Groot formaat wildwestpaperbacks.
128 blz. pure opwinding in woord en beeld
plus een interessant artikel
over de geschiedenis
van het ruige Amerika**